

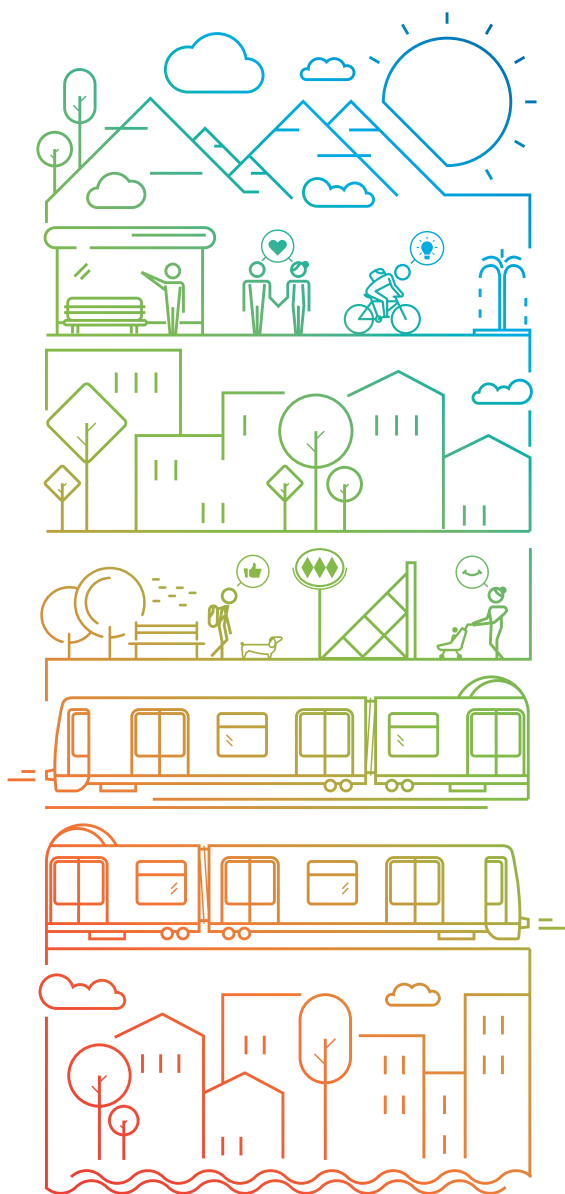

Alamys

Asociación Latinoamericana de
Metros y Subterráneos

**CONGRESO
ANUAL 2016
Y 30° ASAMBLEA
GENERAL DE
SOCIOS DE
ALAMYS**



23 AL 27
OCTUBRE 2016 SANTIAGO DE CHILE

DOMINGO OCTUBRE/23

Salón San Cristóbal

| HORA | TITULO SESIÓN | EXPOSITOR | DESCRIPCIÓN |
|---|---|-----------|---|
| Sólo miembros del Comité de Dirección | | | |
| 11:00 | Comité de Dirección | - | Los miembros del Comité resolverán asuntos internos de la asociación |
| 13:00 | Almuerzo (sólo miembros del Comité de Dirección) | | |
| Socios Principales y empresas postulantes a membresía | | | |
| 15:00 | 30° Asamblea General de Socios parte 1 | - | Los miembros principales de ALAMYS resolverán asuntos internos de la asociación |
| 16:30 | Pausa de Café | | |
| 16:40 | 30° Asamblea General de Socios parte 2 | - | Los miembros principales de ALAMYS resolverán asuntos internos de la asociación |
| Todos los participantes | | | |
| 20:00 | Cóctel de Bienvenida ALSTOM | | |

LUNES OCTUBRE/24

Salón Pedro de Valdivia

| HORA | TITULO SESIÓN | EXPOSITOR | DESCRIPCIÓN |
|---|--|--|---|
| Todos los participantes y medios de comunicación | | | |
| 07:30 | Acreditación | - | Participantes reciben su credencial y kit de trabajo |
| 09:00 | Inauguración Oficial | Rubén Alvarado Gerente General Metro de Santiago, Chile Claudio Orrego Intendente Región Metropolitana, Chile Roland Zamora Secretario General, ALAMYS Mercedes Vidal Presidenta, ALAMYS Andrés Gómez-Lobo Ministro de Transportes, Chile | Saludos de bienvenida de autoridades de Metro, ALAMYS, regionales y nacionales |
| 09:45 | “Metro de Santiago: Proyectos Líneas 3 y 6” | Rodrigo Azócar Presidente Metro de Santiago, Chile | Exposición sobre los Proyectos de Líneas 3 y 6 de construcción simultánea, de Metro de Santiago |

10:15

Pausa de Café

Foto Oficial (sector piscina) - Todos los participantes
Punto de Prensa

LUNES OCTUBRE/24

Salón Pedro de Valdivia

| HORA | TITULO SESIÓN | EXPOSITOR | DESCRIPCIÓN |
|-------|-----------------------------------|---|---|
| 10:35 | 30° Aniversario ALAMYS | Zelia Ferreira Miembro Honorario, ALAMYS | Presentación y testimonio de la primera Secretaria General de ALAMYS |
| | | Roland Zamora Secretario General, ALAMYS | Entrega de la DISTINCIÓN ANUAL DE ALAMYS 2016 al metro operador socio ganador del año. |
| | | Representante Metro ganador "Distinción Anual" | |

EXPOSICIÓN MAGISTRAL:

| | | | |
|-------|--|---|---|
| 11:10 | "El crecimiento del metro en las ciudades latinoamericanas de hoy, y su impacto en la equidad social" | Iván Poduje Arquitecto y Magíster en Desarrollo Urbano, Chile | Visión glocal/social del desarrollo urbano y transporte en las ciudades latinoamericanas actuales |
|-------|--|---|---|

SESIÓN 1: MESA REDONDA

MODERADOR: Rodrigo Guendelman
Periodista y Fundador "Santiago Adicto", Chile

| | | | |
|-------|---|--|---|
| 11:50 | "¿Cómo imaginamos la movilidad en las ciudades latinoamericanas del futuro?" | Jorge Gaviño Director General STC, México | En esta Mesa se discutirán preguntas como: <ul style="list-style-type: none">• ¿Es posible lograr un desarrollo sustentable en nuestra región?• ¿Somos capaces de realizar los cambios necesarios en un periodo relativamente cercano?• ¿Lograremos ser parte de ese selectivo puñado de ciudades que lideran el ranking de ciudades sostenibles a nivel mundial? |
| | | Mario Fioratti Director de Operaciones Metro São Paulo, Brasil | |
| | | Claudio Orrego Intendente Región Metropolitana, Chile | |
| | | Goran Ahumada Director "Desafío Levantemos Chile", Chile | |

LUNES OCTUBRE/24

Salón Pedro de Valdivia

| HORA | TITULO SESIÓN | EXPOSITOR | DESCRIPCIÓN |
|------|---------------|-----------|-------------|
|------|---------------|-----------|-------------|

13:05

Almuerzo (todos los participantes)

SESIÓN 2: PANEL

15:00

**Casos de
desarrollos
tecnológicos
innovadores**

Joudia Boujdaini
Director Internacional
de Negocios CAF
Signalling, España

Marcelo Salinas
Gerente División
Mobility Siemens, Chile

Santiago Unquera
Gerente de
Señalización Alstom,
Chile

Pablo Juan
Area Sales Manager
Stadler, España

En esta sesión se presentarán las últimas innovaciones a nivel de material rodante y señalización, desarrollada por las empresas miembros adherentes de ALAMYS

Miembros Principales y Adherentes convocados (Oficinas: Directorio A, B, C y D)

17:00

**Reuniones
Bilaterales**

-

Reuniones de máx. 20 cada una, entre Miembros Principales y Adherentes de la Asociación

Todos los participantes

20:30

**Cena Inaugural CAF
Restaurante Vista Santiago (Ex - Enoteca)**

MARTES OCTUBRE/25

Salón Pedro de Valdivia

| HORA | TITULO SESIÓN | EXPOSITOR | DESCRIPCIÓN |
|------|---------------|-----------|-------------|
|------|---------------|-----------|-------------|

Todos los Participantes

| | | | |
|--------------|---------------------|---|--|
| 08:00 | Acreditación | - | Todos los inscritos reciben su credencial y kit de trabajo |
|--------------|---------------------|---|--|

SESIÓN 3: MESA REDONDA

MODERADOR: Enric Cañas
Consejero Delegado TMB, España

| | | | |
|--------------|--------------------------------|---|--|
| 09:00 | “Metros en Crecimiento” | <p>Joubert Flores Director de Ingeniería Metro Río, Brasil</p> <p>José Miguel Obando Gerente General Metro de Valparaíso, Chile</p> <p>Ana Laura Morais Jefa de Planificación Metro de Panamá, Panamá</p> <p>Manuel Wu Gerente General Línea 1 del Metro de Lima, Perú</p> <p>Luz Dary Botero Jefa de Planeación Metro de Medellín, Colombia</p> | <p>En esta sesión se presentarán ejemplos de ciudades latinoamericanas que están en desarrollo de nuevas líneas de metro.</p> <p>Luego, se desarrollará como Mesa Redonda una discusión con enfoque en la importancia de la planificación en los resultados obtenidos, tantos positivos como negativos y conclusiones de cómo se podrían mejorar procesos en el futuro</p> |
|--------------|--------------------------------|---|--|

11:00

Pausa de Café

MARTES OCTUBRE/25

Salón Pedro de Valdivia

| HORA | TITULO SESIÓN | EXPOSITOR | DESCRIPCIÓN |
|------|---------------|-----------|-------------|
|------|---------------|-----------|-------------|

BLOQUE TEMÁTICO:

| | | | |
|--------------|--|--|---|
| 11:20 | “Desarrollos Tecnológicos Aplicados a Metros” | Luiz Guimaraes Gerente de Desarrollo para Latam Infineon Technologies, Alemania Pascal Canicatti Director de Proyectos América del Sur, Faiveley, Francia Marcelo Salinas Gerente División Mobility Siemens, Chile | Se presentarán tres desarrollos innovadores de soluciones de gran utilidad para la modernización de sistemas de metros. |
|--------------|--|--|---|

SESIÓN 4 - PPT/PANEL:

MODERADOR: Víctor Morales
Gerente de Proyectos EFE, Chile

| | | | |
|--------------|--|---|--|
| 12:05 | “Eficiencia de las empresas de transporte masivo: ¿Cómo enfrentar la obsolescencia de nuestros sistemas?” | David Barragán Regional Account Manager Central and South America Voestalpine, Austria Enrico Maggioni Presidente Mont-Ele, Italia Mario Fioratti Director de Operaciones Metro São Paulo, Brasil Fernando Álvarez Subgerente de Ingeniería y Planificación Mantenimiento Metro de Santiago, Chile | En esta discusión se debatirá cómo todo activo tiene un tiempo de vida útil y un periodo de obsolescencia donde existen dos opciones a realizar: se moderniza el activo, o bien, se da de baja y se renueva con la compra de nuevo material. |
|--------------|--|---|--|

13:30

Almuerzo (todos los participantes)

MARTES OCTUBRE/25

Salón Pedro de Valdivia

| HORA | TITULO SESIÓN | EXPOSITOR | DESCRIPCIÓN |
|------|---------------|-----------|-------------|
|------|---------------|-----------|-------------|

BLOQUE TEMÁTICO:

MODERADOR: Juan Antonio Márquez

Gerente de Desarrollo de Negocios Metro de Madrid, España

15:00 “Gestión Integrada de Proyectos de Sistemas de Metro”

Pablo de la Puente

Director de Sistemas Metro IDOM, España

Abel López

Director Latam Ingerop, Francia

Jaime Adasme

Gerente de Proyectos Metro de Santiago, Chile

Jéssica Gonzales

Directora Ejecutiva AATE, Perú

Diversas herramientas son las ofrecidas por empresas líderes en Gestión de Proyectos, y es aquí donde podrán exponer casos de éxito en el seguimiento de proyectos. Se presentarán mejoras a nivel de la sistematización procesos de proyectos reales.

16:00

Pausa de Café

EXPOSICIÓN:

16:15 “Resultados Estudio de Benchmarking de ALAMYS, sobre las ventajas del transporte urbano ferroviario”

Louis De Grange

PhD - MSc e Ingeniero Civil de Industrias (mención Transporte), PUC, Chile

En esta sesión se presentarán indicadores claves del estudio, encargado por ALAMYS a UDP de Chile, y las conclusiones en favor del desarrollo de metros en Latinoamérica.

MARTES OCTUBRE/25

Salón Pedro de Valdivia

| HORA | TITULO SESIÓN | EXPOSITOR | DESCRIPCIÓN |
|------|---------------|-----------|-------------|
|------|---------------|-----------|-------------|

SESIÓN 5 - PANEL:

MODERADOR: Roland Zamora

Secretario General, ALAMYS

16:45 “Visión para el futuro”

Rubén Alvarado

Gerente General Metro de Santiago, Chile

Jorge Rebelo

Consultor (r), Banco Mundial

Pere Torres

Director General ATM, España

Cristián Bowen

Subsecretario de Transportes, Chile

La necesidad de lograr integración modal y tarifaria, junto con el fortalecimiento de autoridades únicas de transporte, son discusiones que hoy en día son tratadas con alta relevancia e importancia en el mundo del transporte. Se busca entender cuáles son los requisitos necesarios con los que se debe contar, y los argumentos válidos para optar por la realización de megaproyectos de metros en Latinoamérica.

18:00 **Invitación 22° Comités Técnicos de ALAMYS**

Rodolfo Guadalajara

Director General SITEUR, México

El Director General del Sistema del Tren Eléctrico Urbano (SITEUR) de Guadalajara, México, realizará la invitación oficial a los 22° Comités Técnicos, agendado para el 1° semestre de 2017 en Guadalajara, México.

18:05 **Cierre del Congreso**

Mercedes Vidal

Presidenta, ALAMYS

Despedida e invitación a la 31° Asamblea General de Socios, programado para el 2° semestre de 2017, en Barcelona, España

Rodrigo Azócar

Presidente Metro de Santiago, Chile

Despedida y agradecimientos del anfitrión local y ALAMYS.

20:30

**Cena de Clausura SIEMENS - Todos los Participantes
Centro Cultural Palacio La Moneda.**

MIÉRCOLES OCTUBRE/26

Terreno / Salón Pedro de Valdivia A

| HORA | TITULO SESIÓN | EXPOSITOR | DESCRIPCIÓN |
|--|--|-----------|---|
| Todos los Participantes | | | |
| 08:00 | Salida desde hotel Sheraton a Metro de Santiago | - | Traslado |
| 08:40 | Visita simulador / Centro Integrado de Control (CIC) | - | Guiada por profesionales de Metro S.A. |
| 09:45 | Salida desde Metro a Estación Estadio Nacional (Línea 3 y 6) | - | Traslado |
| 10:15 | Recorrido en estación | - | Visita guiada |
| 11:45 Pausa de Café | | | |
| 12:15 | Salida de estación y llegada al hotel | - | Traslado |
| 13:00 Almuerzo (todos los participantes) | | | |
| Sólo miembros del grupo inscritos previamente | | | |
| 15:00 | Grupo de Gestión de Proyectos de ALAMYS | - | Trabajo interno de este Grupo de Trabajo de ALAMYS |
| Miembros Principales y Adherentes convocados (Oficinas: Directorio A, B, C y D) | | | |
| | Reuniones Bilaterales | - | Reuniones de máx. 20 cada una, entre Miembros Principales y Adherentes de la Asociación |
| Noche Libre | | | |

JUEVES OCTUBRE/27

Salón Pedro de Valdivia A / Terreno

| HORA | TITULO SESIÓN | EXPOSITOR | DESCRIPCIÓN |
|--|--|-----------|---|
| Sólo miembros del grupo inscritos previamente | | | |
| 08:30 | Grupo de Gestión de Proyectos de ALAMYS | - | Trabajo interno de este Grupo de Trabajo de ALAMYS |
| Miembros Principales, Adherentes, Honorarios, Patrocinadores Socios y sus acompañantes | | | |
| 12:30 | Salida hacia Almuerzo y Visita Cultural | - | Traslado desde hotel Sheraton Santiago hacia las afueras de la ciudad |
| 13:30 | Almuerzo y Visita Cultural | | |
| 17:00 | Regreso | - | Regreso al hotel Sheraton Santiago |
| Noche Libre | | | |
| Fin del evento | | | |



Alamys

Asociación Latinoamericana de
Metros y Subterráneos

AUSPICIADORES PLATINIUM



Ingenio para la vida



AUSPICIADOR GOLD



AUSPICIADORES SILVER



COLABORADORES



www.alamys.org



Alamys87



@ALAMYS2016



Alamys 2016



ALAMYS - Asociación Latinoamericana de Metros y Subterráneos